

## INCARICO

In data 20.02.2020, il Commissario Liquidatore dott. Luca Belleggi ha incaricato l'ing. [REDACTED] e pec [REDACTED] di redigere perizia di stima per i beni di proprietà della Cooperativa "Casale Lumbroso 93" in liquidazione coatta, con codice fiscale 04464111006, e sede legale in Roma al civico 19 di piazza Clemente Origo.

La presente relazione di stima analizza in modo più dettagliato il seguente lotto:

## Lotto di vendita n. 9

Il lotto è formato dai seguenti immobili

- **Villa** ubicata a Roma in via Francesco Giacomo Tricomi 32, Lotto urbanistico 27 Edificio A, (Part. 2580-Sub 1-5) piano terra e primo mansardato, identificata negli atti della cooperativa come **unità 9A**.
- **con Autorimessa** nel sottostante piano seminterrato (Part. 2580-Sub 3).



## Descrizione

- **La Villa** è localizzata all'interno del Consorzio "I Giardini del Pescaccio" ed è una porzione di un villino trifamiliare posto su tre livelli (piano terra, piano primo sottotetto e piano seminterrato). L'autorimessa di pertinenza (descritta nel seguito) è collegata all'abitazione tramite una scala interna, mentre l'accesso dall'esterno è assicurato da una rampa all'aperto.



Il comfort interno è migliorato da una ampia intercapedine a livello di piano interrato che blocca l'umidità. L'accesso al piano mansardato avviene tramite una scala interna già rivestita in pietra.

I locali risultano in fase di completamento a livello di impianti, rifiniture interne e sistemazioni esterne.

La zona in cui insiste l'immobile si trova nel lato Ovest della Capitale, in prossimità del Grande Raccordo Anulare (Uscita 33). Tale zona è denominata "Massimilla", oppure "Casal Lumbroso", in base ai nomi dalle strade principali del quartiere, che collegano la via Aurelia con il Grande Raccordo Anulare. Il tessuto urbanistico è caratterizzato da piccole palazzine e villette bifamiliari e quadrifamiliari. L'area non è servita da attività commerciali che possono essere raggiunte anche tramite linee del trasporto pubblico su gomma. L'area del Consorzio "I Giardini di Pescaccio" confina con il noto parco acquatico *Hydromania*. L'accessibilità al complesso verrà migliorata con l'apertura al traffico di una nuova strada che permetterà un collegamento più diretto con lo svincolo 33 del GRA.

**L'Autorimessa** ha forma regolare con intercapedine ed è posta al piano seminterrato, con accesso carrabile tramite rampa esterna ed è dotata di due serrande basculanti. L'autorimessa è direttamente collegata alla villa tramite una scala interna rivestita in pietra. I locali risultano in fase di completamento a livello di impianti, rifiniture interne e sistemazioni esterne.

#### Titolarietà

I beni sopra descritti inseriti nel Lotto di Vendita n. 9 risultano di proprietà (1/1) della Cooperativa Casale Lumbroso 93 in liquidazione coatta, con codice fiscale 04464111006, e sede legale in Roma al civico 19 di piazza Clemente Origo.

#### Confini

Catastralmente, la porzione di villa è identificata nel Catasto Fabbricati nel Foglio 413, Particella 2580, Sub 1 graffato con Sub. 5 e confina con:

- Distacco su particella 2588, distacco su particella 2579, distacco su particella 2622, salvo altri.

**L'autorimessa** catastralmente è identificata nel Catasto Fabbricati nel Foglio 413, Particella 2580, Sub 3 e confina come sopra riportato.

## Consistenza

### Porzione di Villa

A livello di superficie, la villa è così composta:

Lotto Vendita 9					
	Superficie	Coefficiente	Superficie mq	Coefficiente	Superficie mq
	Reale netta		Commerciale	di incidenza	Convenzionale
<b>Villa</b>	42,99	1,10	47,29	1,00	47,3
<b>Portico</b>	25,40	1,00	25,40	0,33	8,4
<b>Locale mansardato</b>	25,46	1,08	27,50	0,50	13,7
<b>Giardino &amp; rampa</b>	285,80	1,00	285,80	0,10	28,6
<b>Terrazzo</b>	42,34	1,00	42,34	0,30	12,7
<b>Accessorio</b>	6,78	1,00	6,78	0,30	2,0
<b>MQ totali</b>	<b>428,78</b>		<b>435,12</b>		<b>112,74</b>

L'intercapedine non viene considerata nella superficie utile, in conformità ai criteri dettati dall'OMI. I beni non sono comodamente ulteriormente divisibili.

Come dalla pianta catastale sotto riportata, il bene è una porzione di un villino trifamiliare con accesso pedonale e carrabile tramite ampia rampa nel giardino.

## ABITAZIONE

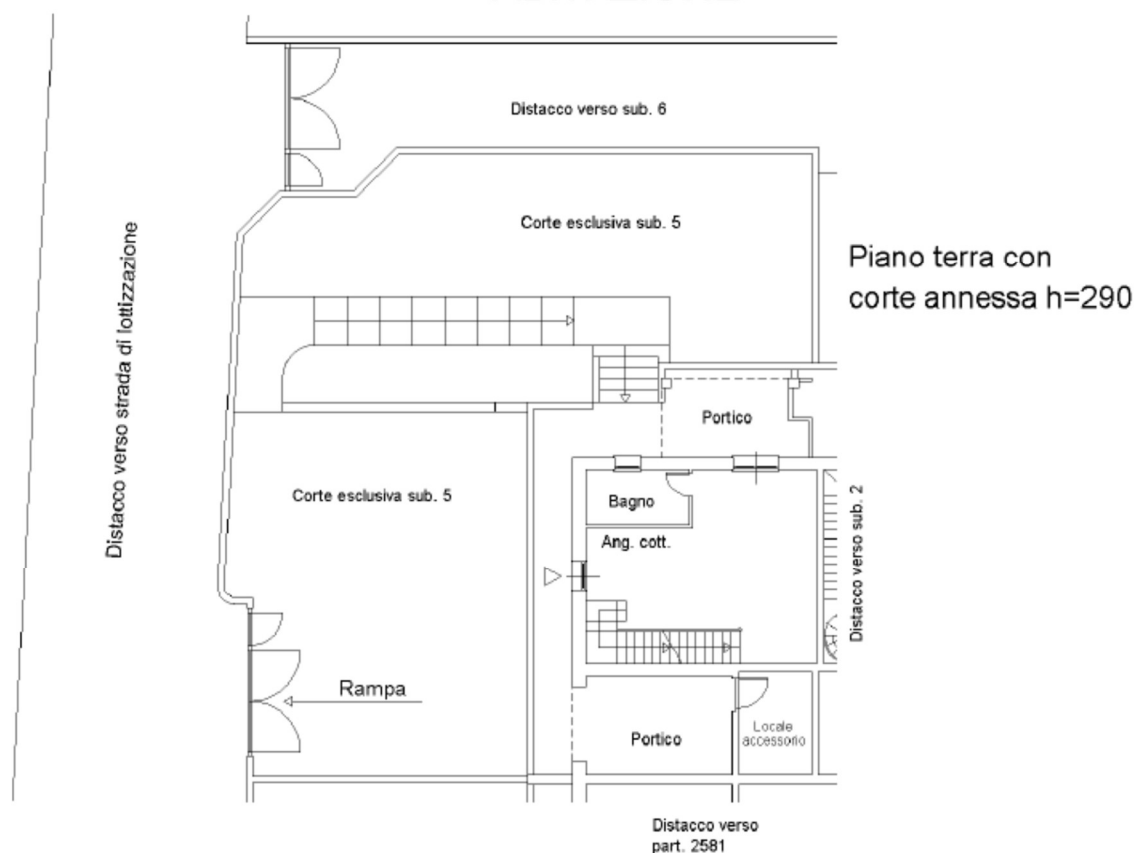

Il villino risulta ancora in fase di completamento a livello di impianti, finiture interne e sistemazioni esterne (recinzione, cancelli, ecc.).

Al piano terra, un portico pavimentato in klinker grigio chiaro conduce all'ingresso dell'unità con accesso diretto al soggiorno con angola cottura e ingresso al bagno a vista (3,3x1,8mt). Il tratto terminale del

porticato risulta chiuso su tre lati, per la presenza di un locale accessorio chiuso sui 4 lati ricavato nel porticato dal quale si accede. Tutti gli ambienti risultano non pavimentati compreso il bagno che è rivestito con maioliche sino ad una altezza di 2 metri, ed è provvisto di vasca, mentre ancora mancano gli altri sanitari e la rubinetteria. Le scale di accesso al piano terra dal garage e al primo piano mansardato, sono state già rivestite di pietra.

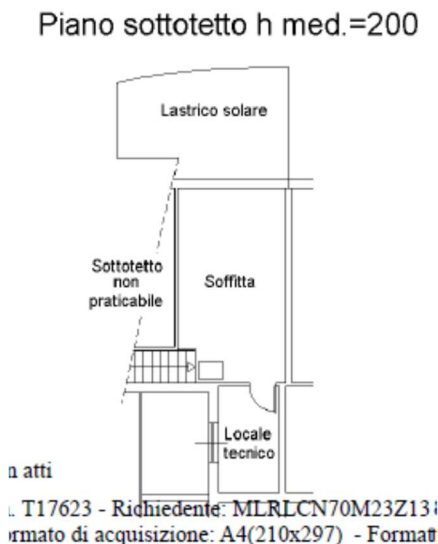

Il primo piano mansardato presenta altezze interne variabili tra 1,65 mt e 2,62 mt ed ospita un locale tecnico, una soffitta e un lastrico solare, il tutto privi di rifiniture interne, come meglio descritto nel seguito, eccetto i due terrazzi impermeabilizzati e pavimentati.

La classe energetica del villino è stata progettata in conformità all'articolo 28 della legge 10/1991 per il contenimento del consumo energetico degli edifici, come da progetto depositato presso il Comune di Roma. Prima della vendita dell'immobile andrà prodotto regolare l'Attestato di Prestazione Energetica (APE) che sarà redatto in base alle opere e agli impianti a completamento (caldaia, condizionatori, impianti fotovoltaici e solare termico, ecc.).

Lo stato dei luoghi corrisponde alla planimetria catastale depositata eccetto l'ubicazione della porta di ingresso al bagno.

### **Autorimessa**

A livello di superficie, l'autorimessa al piano interrato è così strutturata, come emerge dalla pianta catastale sotto riportata:

Garage				Sup. netta	Sup. lorda	Sup. Conv.
Superficie	1	9,4	7,11	66,834	1,09 72,85	1,00 72,85
Detrarre	-1	0,3	0,3	-0,09	1 - 0,09	1,00 - 0,09
				66,744	72,76	72,76

Tale bene non è comodamente ulteriormente divisibile.

L'autorimessa di pertinenza al villino presenta accesso diretto dalla strada consortile che è priva di marciapiedi tramite una rampa carrabile. E' dotata di due serrande basculanti. Essa presenta una forma rettangolare regolare con finestra. L'autorimessa è collegata all'unità di pertinenza al piano terra tramite una scala interna già rivestita di pietra.

Il sopralluogo effettuato ha evidenziato una sostanziale corrispondenza fra lo stato dei luoghi e la planimetria catastale e gli elaborati grafici del progetto approvato relativamente all'autorimessa, salvo l'indicazione di un pilastro centrale.

L'area esterna è ancora carente a livello di sistemazioni esterne, recinzione e cancelli.

**BOX AUTO  
PIANO SEMINTERRATO  
H=260**



**Corrispondenza catastale: Fabbricati**

**Porzione di Villa**

Dati Identificativi				Dati di Classamento							
Sezione	Foglio	Part.	Sub.	Zona Cens.	Categoria	Classe	Consistenza	Superficie Catastale mq	Rendita €	Piano	Graffato
	<b>431</b>	<b>2580</b>	<b>1</b>	<b>6</b>	<b>A7</b>	<b>5</b>	<b>2,5 vani</b>		<b>438,99</b>	<b>Terra &amp; 1°</b>	<b>Sub. 5</b>

Il sopralluogo effettuato ha evidenziato la corrispondenza di massima fra lo stato dei luoghi e la planimetria catastale del villino.

• **Autorimessa**

<b>Catasto Fabbricati</b>											
Dati Identificativi				Dati di Classamento							
Sezione	Foglio	Part.	Sub.	Zona Cens.	Categoria	Classe	Consistenza	Superficie Catastale mq	Rendita €	Piano	Graffato
	<b>431</b>	<b>2580</b>	<b>3</b>	<b>6</b>	<b>C/6</b>	<b>11</b>		<b>60</b>	<b>207,62</b>	<b>S1</b>	

Il sopralluogo effettuato ha evidenziato la corrispondenza fra lo stato dei luoghi e la planimetria catastale dell'autorimessa, eccetto l'indicazione di un pilastro di 30cmx30 cm.

**Stato Conservativo**

• **Porzione di Villa**

Il sopralluogo effettuato ha evidenziato che l'immobile deve essere completato a livello di finiture interne e sistemazione esterne. Si presenta in uno stato conservativo mediocre dovuto alla totale assenza di manutenzione ordinaria.

• **Autorimessa**

Il sopralluogo effettuato ha evidenziato che l'immobile deve essere ancora completato a livello di finiture interne e sistemazione esterne. Si presenta in uno stato conservativo mediocre, dovuto alla totale assenza di manutenzione ordinaria. Il massetto a livello di autorimessa deve essere gettato.

#### Parti Comuni

- **Porzione di Villa**
- **Autorimessa**

Detti beni fanno parte del Consorzio "Giardini del Pescaccio" e godono delle parti comuni consortile rappresentate dalla viabilità, dalle aree verdi, recinzione, guardiania (non continua), parcheggi.

#### Servitù, Censo, Livello e Usi Civici.

- **Porzione di Villa**
- **Autorimessa.**

Non si rilevano servitù gravanti sull'immobile.

#### Caratteristiche Costruttive Prevalenti

- **Porzione di Villa**

Esposizione: Nord-Ovest

Altezza interna utile: P.T. mt 2,84

P. Mansardato mt 1,65 – 2,62 a livello finito..

Struttura verticali: cemento armato e tamponatura in laterizio

Solai: in latero-cemento

Copertura: a falde

Manto coperture: tegole

Pareti esterne: intonaco in parte da ripristinare

Pareti interne: intonacate senza pittura

Pavimentazione interna: solo massetto al piano terra

Rivestimenti Bagni: maioliche sino ad una altezza di 2 m.

Infissi interni: assenti

Infissi esterni: in legno senza manutenzione ordinaria

Grate di sicurezza: assenti

Impianto idrico-fognario: presente come allacci da completare

Impianto termico: presente a pavimento ancora senza caldaia

Impianto di condizionamento: predisposizione

Impianto elettrico: da completare

Impianto fibra e TV:

Impianto antifurto: assente

- **Autorimessa.**

Altezza interna utile: P. Interrato. mt 2,90 al grezzo/2,72 finito.

Struttura verticali: cemento armato e tamponatura in laterizio

Solai: in latero-cemento

Pareti esterne: intonaco in parte ancora da rifinire

Pareti interne: intonacate senza pittura

Pavimentazione interna: assente con massetto ancora da fare e scale rivestite in pietra.

Finitura intercapedine: grezzo con cls a vista

Infissi interni: assenti

Infissi esterni: porta basculante: due

Grate di sicurezza: assenti  
Impianto idrico-fognario: assente  
Impianto termico: assente  
Impianto di condizionamento: assente  
Impianto elettrico: in fase di realizzazione

#### Stato di Occupazione

- **Porzione di Villa**
- **Autorimessa**

Entrambi gli immobili risultano liberi da persone o cose.

#### Relazione Notarile con Certificato Ipotecario

- **Porzione di Villa**
- **Autorimessa.**

Per entrambi i due surriferiti beni, si rimanda alla Relazione Notarile allegata al Rapporto Principale che elenca le formalità che gravano sugli immobili (All. 15). Si anticipa un atto preliminare di compravendita su questo immobile registrato a Civitavecchia il 09.03.2016 nr. 730 Serie 1T a cura del notaio Fabrizio Annibaldi tra il sig. Dario Sassano e la cooperativa messa in liquidazione.

#### Provenienze Ventennali

Per entrambi i beni, si rimanda alla Relazione Notarile allegata al Rapporto Principale. Sussiste continuità nelle trascrizioni per il ventennio precedente alla data della verifica.

La situazione della proprietà antecedente il ventennio dalla data della verifica risulta variata.

#### Formalità Pregiudizievoli

Per entrambi i beni, si rimanda alla Relazione Notarile allegata al Rapporto Principale.

#### Normativa Urbanistica

Il Piano Regolatore Vigente (approvato con Del. del Consiglio Comunale n. 18 del 12.02.2008 e successiva Deliberazione del Commissario Straordinario n. 48 del 07.06.2016) classifica l'area interessata dall'immobile in oggetto come Città Consolidata T3-Tessuti di espansione novecentesca a tipologia edilizia libera (art. 44, 45, 48 delle N.T.A.).

Il villino con autorimessa è compreso all'interno del perimetro della Convenzione G4 "Giardini del Pescaccio", stipulata dal Comune di Roma Capitale con il Consorzio "Giardini del Pescaccio" in data 15 Maggio 1996 (tramite rogito del notaio [REDACTED]).

#### Regolarità Edilizia

La costruzione non è antecedente al 1.09.1967 e sull'area di sedime non vi erano vincoli artistici, storici o alberghieri, o derivanti da diritti demaniali o da usi civici.

Gli immobili risultano edificati in base del Permesso di Costruire n. 455 dell'11.05.2005 e 454 del 15.07.2010, nonché DIA del 4.11.2008 prot. 81224, e DIA del 29.12.2011 prot. 99082, SCIA del 7.11.2013 prot. 84532 e prot. 77787 del 22.05.2014 ed infine Permesso di Costruire in scissione rilasciato in data 01.12.2014 n. 443 con il fine lavori protocollato il 16.12.2014.

Non risulta rilasciato il certificato di agibilità, né l'APE. A livello energetico, all'epoca l'edificio venne costruito in base ad una previsione progettuale di massima di edificio di classe C. Le opere in

completamento, in particolare le specifiche degli impianti, determineranno la classe energetica. Essendo l'immobile in fase di completamento, non risultano rilasciati le dichiarazioni di conformità per gli impianti:

- Elettrico
- Termico
- Idrico-fognario.

#### Vincoli od Oneri Condominiali

Non sono stati riscontrati vincoli od oneri condominiali.

L'immobile ricade all'interno del Consorzio dei Giardini del Pescaccio il quale ha curato la progettazione urbanistica e la successiva convenzione, realizzando le opere di urbanizzazione primaria e secondaria ancora in fase di avanzato completamento. I ritardi sono stati causati dall'incertezza nelle decisioni sulla destinazione d'uso dell'opera di urbanizzazione secondaria (inizialmente destinata ad edificio scolastico, successivamente destinata ad ospitare nuova caserma dei Carabinieri ed ora si è in attesa di una nuova decisione politica sulla nuova destinazione d'uso, dopo il diniego dei Carabinieri). Inoltre, i ritardi sono stati causati dal contenzioso giudiziario in fase di imminente definizione presso la Cassazione per la mancata disponibilità dell'area di sedime della strada di collegamento diretto al GRA (svincolo 33), strada prevista nella Convenzione Urbanistica a completamento delle opere di urbanizzazione primaria. Tale ritardo impatta sull'emissione del certificato di Agibilità.

Dai riscontri effettuati, il suddetto Consorzio "Giardini del Pescaccio" vanta dalla Cooperativa in liquidazione coatta "Casale Lumbroso 93" a r.l. un credito. Tale debito non è stato considerato nella presente perizia di stima, poiché tale debito non graverà sul Promissario Acquirente.

#### STIMA DEL LOTTO DI VENDITA

Gli immobili da stimare sono tutti localizzati all'interno del Consorzio "I Giardini del Pescaccio" dove si è registrato e continua a manifestarsi una forte vivacità a livello di compravendita sia di villini completati sia di manufatti al rustico, ancora da completare a livello di finiture e di impianti.

Pertanto, il metodo comparativo (*Market Comparison Approach-MCA*) risulta essere idoneo per stimare i beni residui della Cooperativa in liquidazione coatta. Il metodo MCA si basa su di un confronto con prezzi noti di compravendita di immobili del tutto comparabili tra loro. In questo particolare caso, potremmo dire confronto con immobili quasi del tutto simili tra loro per previsione urbanistica e tipologia edilizia prevista.

Nel Rapporto Principale sono stati descritti i criteri di stima (MCA e =e i relativi dati raccolti sul mercato immobiliare, nonché riportati dall'Agenzia delle Entrate sul correlato sito OMI-Osservatorio Mercato immobiliare Si è tenuto conto anche dei dati riportati relativamente al II Semestre 2015, dopo il quale è iniziato un continuo calo dei prezzi unitari al mq. Relativamente alla tipologia dei villini in ottimo stato di conservazione (quindi, nel caso specifico in esame, *post completamento*), i dati OMI riportano un calo netto tra il 17% e il 20% dei dati del 2° semestre 2019 rispetto ai valori riportati relativamente al 1° semestre 2016.

In base ai criteri esposti in dettaglio nel Rapporto di Stima, nonché ai dati rilevati sul mercato di recenti compravendite, si possono formulare la seguente ipotesi di stima.

Inoltre, si sono considerati fattori correttivi per tenere conto dei parametri relativi all'affaccio, alla panoramicità, alla luminosità, alla qualità del micro ambiente al contorno, e ai criteri seguiti per la distribuzione degli spazi interni relativamente all'unità interessata dalla presente perizia.

- **Porzione di Villa ubicata a Roma** in via Francesco Giacomo Tricomi 32, Lotto urbanistico 27 Edificio A, piano terra, e primo mansardato, identificata negli atti della cooperativa come **unità 9A**.



Identificativo bene	Superficie convenzionale mq	Prezzo unitario €*mq	Valore totale €	Costo lavori per completamento	Quota in vendita (%)	Valore in vendita €
Unità 9A Ed 27A	113	1.900,00	214.211	27.393	100	<b>186.818</b>

- **Autorimessa** ubicata al sottostante piano seminterrato.

Identificativo bene	Superficie convenzionale mq	Prezzo unitario €*mq	Valore totale €	Costo lavori per completamento	Quota in vendita (%)	Valore in vendita €
Unità 9A Ed 27A	60% di 70	1,900,00	82.945	10.607	100	<b>72.338</b>

**Il più probabile valore di mercato dell'immobile sopra descritto nelle attuali condizioni di vicinanza allo elettrodotto che genera rumore è pari alla somma del valore attuale dei due assets diminuita di un 6%:**

**Euro (186.818+72.338)\*(-6%)= Euro 243.607**

**Roma, 30 Luglio 2020**

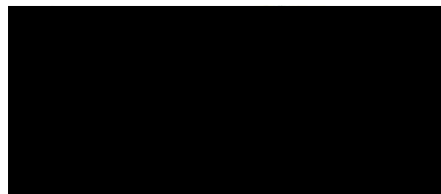

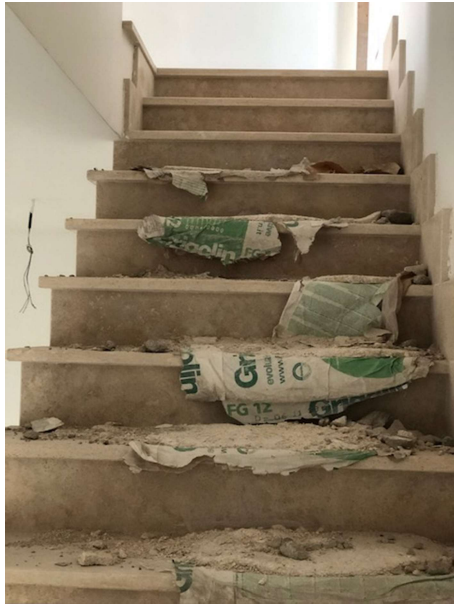







## Visura storica per immobile

Situazione degli atti informatizzati dall'impianto meccanografico al 25/10/2017

<b>Dati della richiesta</b>	<b>Comune di ROMA ( Codice: H501)</b>
<b>Catasto Fabbricati</b>	<b>Provincia di ROMA</b> <b>Foglio: 413 Particella: 2580 Sub.: 1</b>

### INTESTATO

1	SOCIETA` COOPERATIVA A RESPONSABILITA` LIMITATA CASALE LUMBROSO 93 con sede in ROMA	04464111006*	(1) Proprieta` per 1/1
---	---	--------------	------------------------

### Unità immobiliare dal 11/07/2017

N.	DATI IDENTIFICATIVI				DATI DI CLASSAMENTO							DATI DERIVANTI DA
	Sezione Urbana	Foglio	Particella	Sub	Zona Cens.	Micro Zona	Categoria	Classe	Consistenza	Superficie Catastale	Rendita	
1		413	2580	1 5	6		A/7	5	2,5 vani	Totale: 72 m <sup>2</sup> Totale escluse aree scoperte**: 66 m <sup>2</sup>	Euro 438,99	VARIAZIONE NEL CLASSAMENTO del 11/07/2017 protocollo n. RM0353992 in atti dal 11/07/2017 VARIAZIONE DI CLASSAMENTO (n. 76015.1/2017)

**Indirizzo** VIA FRANCESCO GIACOMO TRICOMI n. 30/32 piano: T-1-S1 lotto: 27 edificio: A;

**Annotazioni** classamento e rendita non rettificati entro dodici mesi dalla data di iscrizione in atti della dichiarazione (D.M. 701/94)

### Situazione dell'unità immobiliare dal 03/03/2017

N.	DATI IDENTIFICATIVI				DATI DI CLASSAMENTO							DATI DERIVANTI DA
	Sezione Urbana	Foglio	Particella	Sub	Zona Cens.	Micro Zona	Categoria	Classe	Consistenza	Superficie Catastale	Rendita	
1		413	2580	1 5	6		A/7	5	2,5 vani	Totale: 72 m <sup>2</sup> Totale escluse aree scoperte**: 66 m <sup>2</sup>	Euro 438,99	VARIAZIONE del 03/03/2017 protocollo n. RM0116119 in atti dal 03/03/2017 AGGIORNAMENTO PLANIMETRICO (n. 23924.1/2017)

**Indirizzo** , VIA FRANCESCO GIACOMO TRICOMI n. 30/32 piano: T-1-S1 lotto: 27 edificio: A;

**Annotazioni** classamento e rendita proposti (D.M. 701/94) ;di stadio: correzione su dati identificativi e metrici del protocollo n.rm0421572/2016

## Visura storica per immobile

Situazione degli atti informatizzati dall'impianto meccanografico al 25/10/2017

### Situazione dell'unità immobiliare dal 11/07/2016

N.	DATI IDENTIFICATIVI				DATI DI CLASSAMENTO							DATI DERIVANTI DA
	Sezione Urbana	Foglio	Particella	Sub	Zona Cens.	Micro Zona	Categoria	Classe	Consistenza	Superficie Catastale	Rendita	
1		413	2580	1	6		A/7	5	2,5 vani	Totale: 86 m <sup>2</sup> Totale escluse aree scoperte**: 77 m <sup>2</sup>	Euro 438,99	ULTIMAZIONE DI FABBRICATO URBANO del 06/07/2016 protocollo n. RM0421572 in atti dal 11/07/2016 ULTIMAZIONE DI FABBRICATO URBANO (n. 120355.1/2016)
				5								
<b>Indirizzo</b>				, VIA FRANCESCO GIACOMO TRICOMI n. 30/32 piano: T-1-S1 lotto: 27 edificio: A;								
<b>Annotazioni</b>				classamento e rendita proposti (D.M. 701/94)								

### Situazione dell'unità immobiliare dal 09/09/2014

N.	DATI IDENTIFICATIVI				DATI DI CLASSAMENTO							DATI DERIVANTI DA
	Sezione Urbana	Foglio	Particella	Sub	Zona Cens.	Micro Zona	Categoria	Classe	Consistenza	Superficie Catastale	Rendita	
1		413	2580	1			in corso di costruz.					COSTITUZIONE del 09/09/2014 protocollo n. RM0567293 in atti dal 09/09/2014 COSTITUZIONE (n. 4379.1/2014)
				5								
<b>Indirizzo</b>				, VIA FRANCESCO GIACOMO TRICOMI n. 30/32 piano: T-S1-1 edificio: A;								

### Situazione degli intestati dal 09/09/2014

N.	DATI ANAGRAFICI	CODICE FISCALE	DIRITTI E ONERI REALI
1	SOCIETA' COOPERATIVA A RESPONSABILITA' LIMITATA CASALE LUMBROSO 93 con sede in ROMA	0446411006	(1) Proprieta' per 1/1
<b>DATI DERIVANTI DA</b>			
COSTITUZIONE del 09/09/2014 protocollo n. RM0567293 in atti dal 09/09/2014 Registrazione: COSTITUZIONE (n. 4379.1/2014)			

Unità immobiliari n. 1

Tributi erariali: Euro 0,90

Visura telematica

\* Codice Fiscale Validato in Anagrafe Tributaria

\*\* Si intendono escluse le "superfici di balconi, terrazzi e aree scoperte pertinenziali e accessorie, comunicanti o non comunicanti" (cfr. Provvedimento del Direttore dell'Agenzia delle Entrate 29 marzo 2013).

## Visura storica per immobile

Situazione degli atti informatizzati dall'impianto meccanografico al 25/10/2017

<b>Dati della richiesta</b>	<b>Comune di ROMA ( Codice: H501)</b>
<b>Catasto Fabbricati</b>	<b>Provincia di ROMA</b> <b>Foglio: 413 Particella: 2580 Sub.: 3</b>

### INTESTATO

1	SOCIETA` COOPERATIVA A RESPONSABILITA` LIMITATA CASALE LUMBROSO 93 con sede in ROMA	04464111006*	(1) Proprieta` per 1/1
---	---	--------------	------------------------

### Unità immobiliare dal 11/07/2017

N.	DATI IDENTIFICATIVI				DATI DI CLASSAMENTO							DATI DERIVANTI DA
	Sezione Urbana	Foglio	Particella	Sub	Zona Cens.	Micro Zona	Categoria	Classe	Consistenza	Superficie Catastale	Rendita	
1		413	2580	3	6		C/6	11	60 m <sup>2</sup>	Totale: 67 m <sup>2</sup>	Euro 207,62	VARIAZIONE NEL CLASSAMENTO del 11/07/2017 protocollo n. RM0353992 in atti dal 11/07/2017 VARIAZIONE DI CLASSAMENTO (n. 76015.1/2017)
<b>Indirizzo</b>		VIA FRANCESCO GIACOMO TRICOMI n. 30/32 piano: S1 lotto: 27 edificio: A;										
<b>Annotazioni</b>		classamento e rendita non rettificati entro dodici mesi dalla data di iscrizione in atti della dichiarazione (D.M. 701/94)										

### Situazione dell'unità immobiliare dal 11/07/2016

N.	DATI IDENTIFICATIVI				DATI DI CLASSAMENTO							DATI DERIVANTI DA
	Sezione Urbana	Foglio	Particella	Sub	Zona Cens.	Micro Zona	Categoria	Classe	Consistenza	Superficie Catastale	Rendita	
1		413	2580	3	6		C/6	11	60 m <sup>2</sup>	Totale: 67 m <sup>2</sup>	Euro 207,62	ULTIMAZIONE DI FABBRICATO URBANO del 06/07/2016 protocollo n. RM0421572 in atti dal 11/07/2016 ULTIMAZIONE DI FABBRICATO URBANO (n. 120355.1/2016)
<b>Indirizzo</b>		, VIA FRANCESCO GIACOMO TRICOMI n. 30/32 piano: S1 lotto: 27 edificio: A;										
<b>Annotazioni</b>		classamento e rendita proposti (D.M. 701/94)										



## Visura storica per immobile

Situazione degli atti informatizzati dall'impianto meccanografico al 25/10/2017

### Situazione dell'unità immobiliare dal 09/09/2014

N.	DATI IDENTIFICATIVI				DATI DI CLASSAMENTO							DATI DERIVANTI DA
	Sezione Urbana	Foglio	Particella	Sub	Zona Cens.	Micro Zona	Categoria	Classe	Consistenza	Superficie Catastale	Rendita	
1		413	2580	3			in corso di costruz.					COSTITUZIONE del 09/09/2014 protocollo n. RM0567293 in atti dal 09/09/2014 COSTITUZIONE (n. 4379.1/2014)
<b>Indirizzo</b> , VIA FRANCESCO GIACOMO TRICOMI n. 30/32 piano: S1 edificio: A;												

### Situazione degli intestati dal 09/09/2014

N.	DATI ANAGRAFICI	CODICE FISCALE	DIRITTI E ONERI REALI
1	SOCIETA' COOPERATIVA A RESPONSABILITA' LIMITATA CASALE LUMBROSO 93 con sede in ROMA	04464111006	(1) Proprieta' per 1/1
<b>DATI DERIVANTI DA</b> COSTITUZIONE del 09/09/2014 protocollo n. RM0567293 in atti dal 09/09/2014 Registrazione: COSTITUZIONE (n. 4379.1/2014)			

Unità immobiliari n. 1

Tributi erariali: Euro 0,90

Visura telematica

\* Codice Fiscale Validato in Anagrafe Tributaria

**Agenzia delle Entrate  
CATASTO FABBRICATI  
Ufficio Provinciale di  
Roma**

Dichiarazione protocollo n. RM0421572 del 11/07/2016

Planimetria di u.i.u. in Comune di Roma

Via Francesco Giacomo Tricomi

civ. 30/32

Identificativi Catastali:

Sezione:  
Foglio: 413  
Particella: 2580  
Subalterno: 1

Compilata da:

[REDACTED]  
Iscritto all'albo:  
Geometri

Prov. Roma

N. [REDACTED]

Scheda n. 1      Scala 1:200

# ABITAZIONE

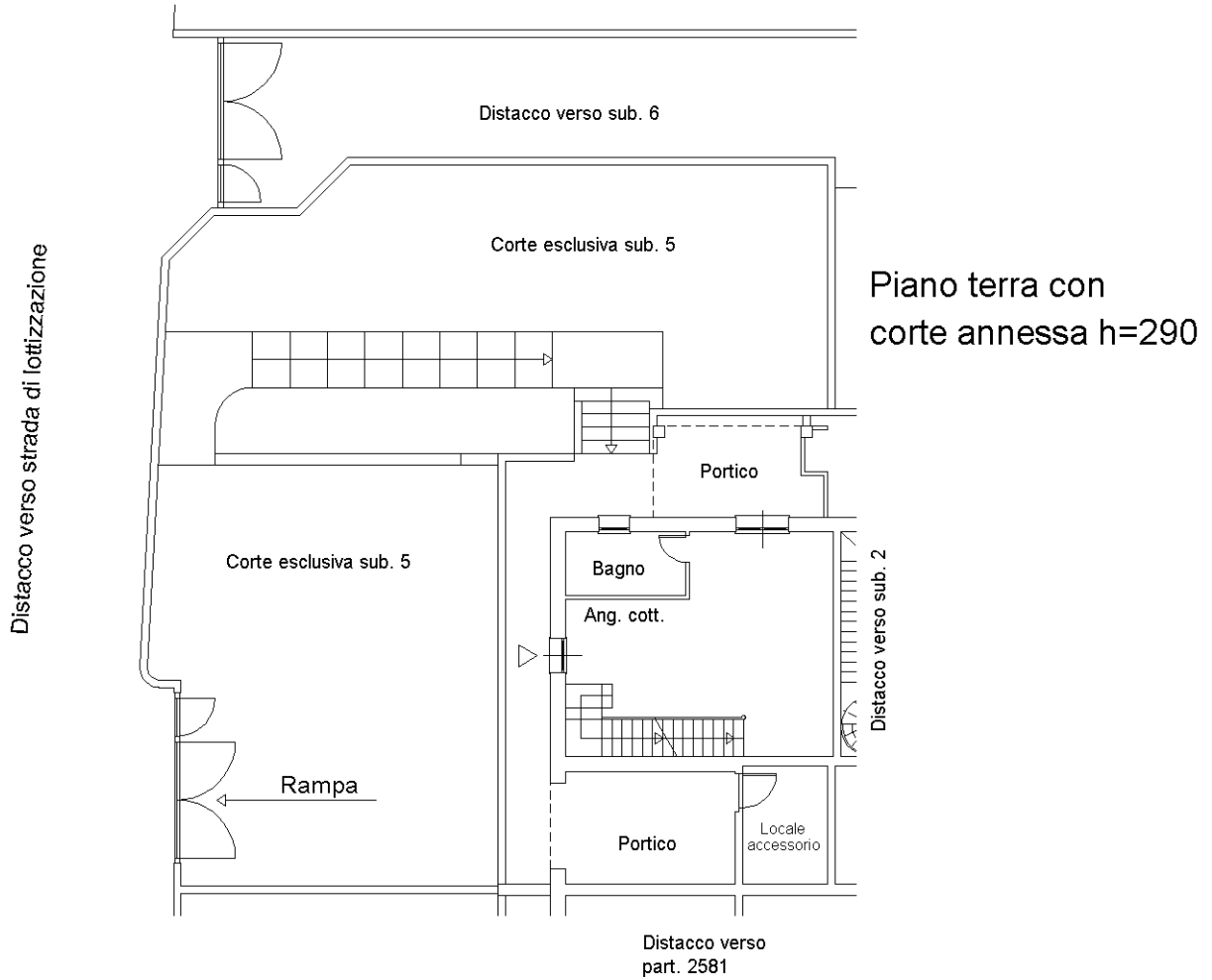

## Piano sottotetto h med.=200

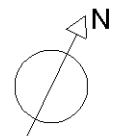
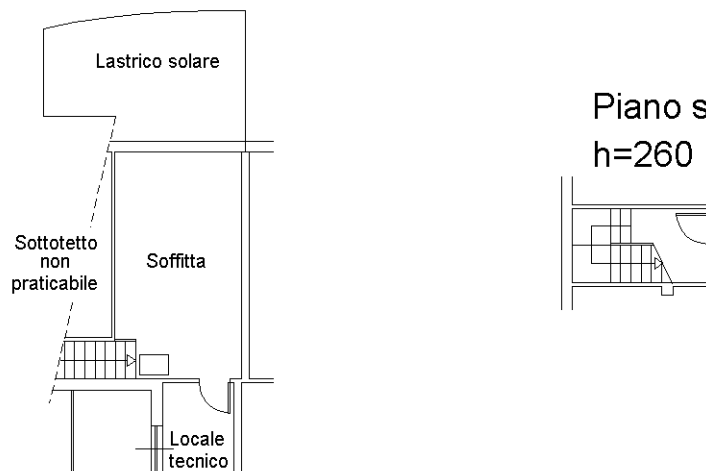

Orientamento

Catasto dei Fabbricati - Situazione al 13/07/2016 - Comune di ROMA (H50J) - < Foglio: 413 - Particella: 2580 - Subalterno: 1 >  
VIA FRANCESCO GIACOMO TRICOMI n. 30/32 piano: T-1-S1 lotto: 27 edificio: A;

Ultima planimetria in atti

**Agenzia delle Entrate  
CATASTO FABBRICATI  
Ufficio Provinciale di  
Roma**

Dichiarazione protocollo n. RM0421572 del 11/07/2016

Planimetria di u.i.u. in Comune di Roma

Via Francesco Giacomo Tricomi

civ. 30/32

Identificativi Catastali:

Sezione:  
Foglio: 413  
Particella: 2580  
Subalterno: 3

Compilata da:

[REDACTED]  
Iscritto all'albo:  
Geometri

Prov. Roma

N. [REDACTED]

Scheda n. 1      Scala 1:200

# BOX AUTO PIANO SEMINTERRATO H=260

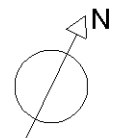
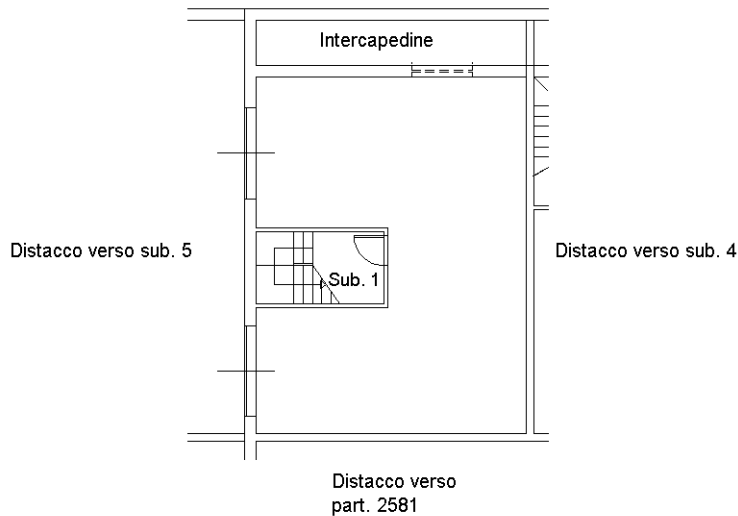

Orientamento

Catasto dei Fabbricati - Situazione al 13/07/2016 - Comune di ROMA (H50J) - < Foglio: 413 - Particella: 2580 - Subalterno: 3 >  
VIA FRANCESCO GIACOMO TRICOMI n. 30/32 piano: S1 lotto: 27 edificio: A;

Ultima planimetria in atti

10 metri